

NORMAS DE ORDENACIÓN POR VIALIDAD			
ID	VIALIDAD	TRAMO	USO
As	Libramiento Sur - Poniente	Del Chilito 11 al Páramo a Camino a la Negra (parámetro sur)	CS-6-30-At
C-3	Carretera Estatal 413 (El Páramo - Coronero)	Del Chilito 11 hasta Barrera a la zona del Programa Rural	HC-2-30-Md

NOTA: Las curvas solo aplican a los ejes con terreno a la izquierda de la línea de centro de la vía. No aplica para líneas que corren paralelas al eje de la vía.

DENSIDADES POR VIALIDAD
 La densidad se define de acuerdo al número de viviendas permitidas en una superficie de terreno, clasificadas de la siguiente manera:
Alta: Una vivienda por cada 90 m² de superficie de terreno.
Mediana: Una vivienda por cada 167 m² de superficie de terreno.
Baja: Una vivienda por cada 300 m² de superficie de terreno.
 Para obtener el número de viviendas permitidas se deberá dividir la superficie total del terreno en metros cuadrados entre el número de metros cuadrados por vivienda.

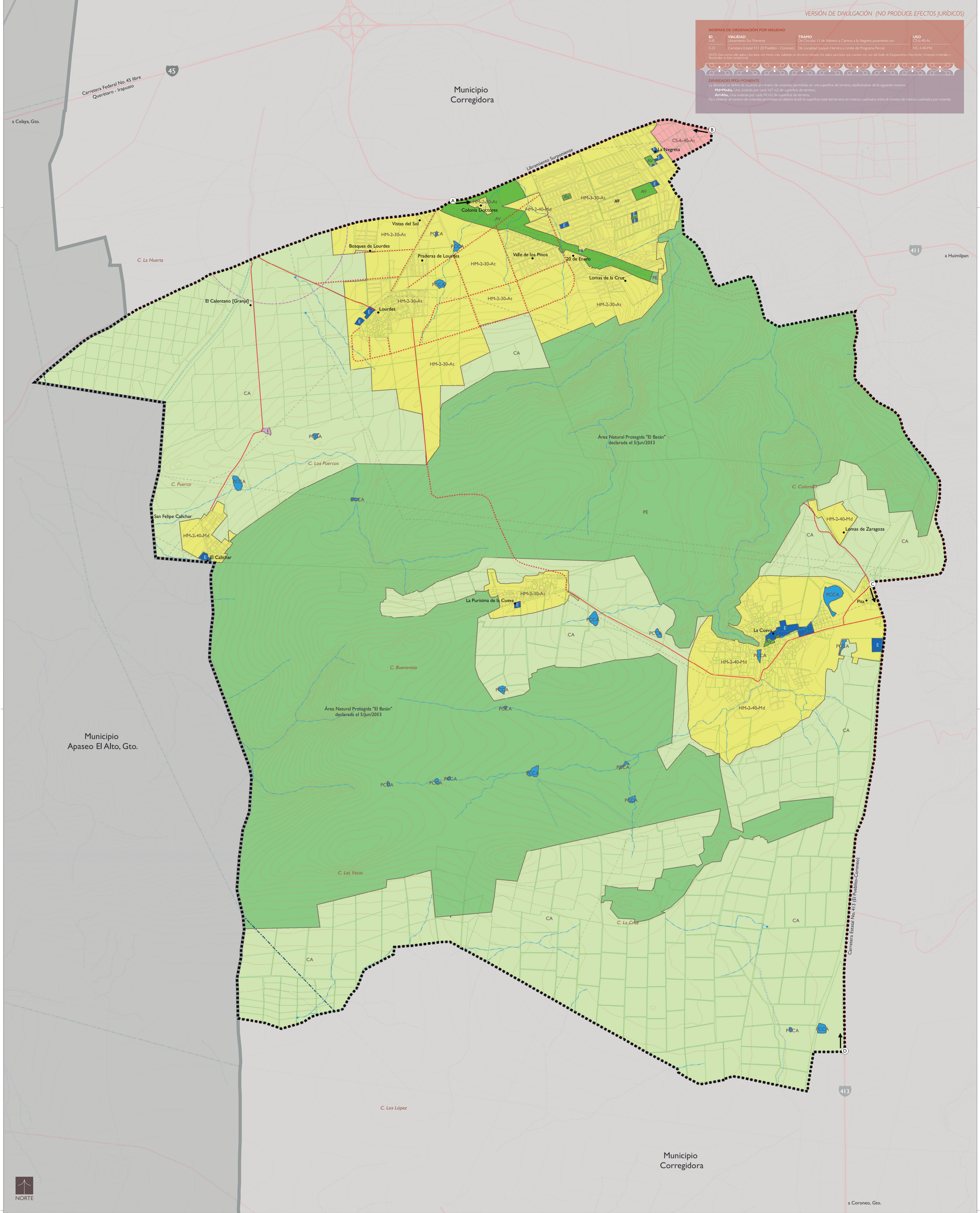

SIMBOLOGÍA TEMÁTICA

USOS DE SUELO	NOMENCLATURA
Habitacional mixto HM	HC-2-30-Md
Comercio y servicios CS	Densidad
Equipamiento E	As=asíada
Industria I	Min=mínima
Áreas verdes AV	B=media
Protección ecológica PE	Md=media
Conservación Agropecuaria CA	At=alta
Protección de cauces y cuerpos de agua PCCA	% de área libre
	Niveles de construcción
	Uso de suelo

ESTRUCTURA VIAL

- Vialidad existente
- Vialidad propuesta

ZONA DE RIESGO SUBESTACIÓN ELÉCTRICA

Radio de influencia sujeto a la normatividad que la autoridad en la materia determine

SIMBOLOGÍA BÁSICA

Límite estatal	Canal
Límite municipal	Corriente de agua perenne
Zona de estudio	Corriente de agua intermitente
F.F.C.C.	Carretera federal
Línea de transmisión eléctrica	Carretera estatal
Traza urbana	Ducto PEMEX
Curva de nivel	Propiedad social

REFERENCIA DE LÍMITES ESTATALES Y MUNICIPALES:
Proyecto del Programa de Ordenación de la Zona Metropolitana de Querétaro (2013)

PARÁMETROS GEOGRÁFICOS:
 Sistema de Coordenadas Geográficas: WGS 1984
 Sistema de Proyección de Coordenadas: UTM Zona 14N
 Elipsoide: GCS WGS 1984
 Datum: WGS 1984

ESCALA GRÁFICA
 1:17,500
 AGOSTO 2015

ZONA PONIENTE CORREGIDORA

SECRETARÍA DE DESARROLLO URBANO Y OBRAS PÚBLICAS
 MUNICIPIO DE CORREGIDORA, QRO.

Programa Parcial de Desarrollo Urbano

CARTA URBANA